



Um trabalho que vem rendendo frutos





APAE de Anápolis

Quase meio século promovendo inclusão, prevenção e reabilitação

A Associação de Pais e Amigos dos Excepcionais de Anápolis, fundada em setembro de 1969, é uma organização social sem fins lucrativos que vem, ao longo de sua existência, exercendo o papel de mobilizadora nas questões ligadas à educação, saúde e inclusão social da pessoa com deficiência.

Mantenedora da Escola Maria Montessori, que atende centenas de alunos com deficiência intelectual e múltipla, a APAE Anápolis atua também de forma incisiva na área de saúde. É referência em Triagem Neonatal (Teste do Pezinho) no Estado de Goiás, sendo a única entidade no estado a realizar o Teste do Pezinho e tratar as doenças diagnosticadas através do SUS, através do Programa Nacional de Triagem Neonatal.

É também referência no atendimento à pessoa com deficiência física, auditiva e Intelectual através da sua unidade CER III – Centro Especializado em Reabilitação, totalizando mais de 2.800 pessoas com algum tipo de deficiência atendidas pela instituição.

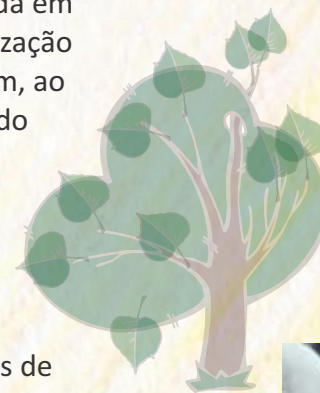

Inclusão

A nossa razão de ser



A Escola Maria Montessori é a célula-mãe da APAE Anápolis e a razão de ser da instituição. Seu permanente crescimento e modernização, aliados ao aumento do seu número de alunos, faz com que a APAE Anápolis cumpra, assim, os ideais de solidariedade e assistência às pessoas com deficiência intelectual e múltipla, objetivos maiores de sua causa.

A escola tem mais de 600 alunos matriculados e seu corpo de profissionais é capacitado a atendê-los em seus diferentes níveis de comprometimento. A unidade mantém convênios com a Secretaria Estadual de Educação e Secretaria Municipal de Educação na cessão de funcionários da área pedagógica. Um convênio também é mantido com a SAS (Secretaria de Assistência Social), que contribui para o custeio de material de consumo.

O atendimento é realizado através dos seguintes programas:

- Educação Precoce
- Autonomia, Socialização e Interação
- ASI – Projeto: EACS (Espaço de Aprendizagem e Construção do Saber) e Ensino Especializado.



- Atendimento Educacional Especializado – AEE - salas temáticas (Raciocínio Lógico, Leitura e Escrita, Informática e Artes)
- Educação de Jovens e Adultos – EJA – parceria com a SEMED
- Formação Inicial para o Trabalho – FIT

Atividades Complementares:

- Educação Física
- Passando a Bola para a Inclusão (treinamentos esportivos)
- Atividades Aquáticas nas modalidades de recreação e relaxamento
- Fanfarra e Banda Musical.
- Capoeira, Arte que Educa.
- Conscientização Ambiental – Venha fazer parte desta luta.
- Psicomotricidade
- Dança, Teatro, Música e Artes Visuais,
- Brinquedoteca,
- Informática Educativa
- Apoio Familiar

Apoio social:

- Transporte Escolar;
- Material Didático Pedagógico;
- Material de Consumo para as Oficinas Profissionalizantes;
- Uniforme;

- Alimentação;
- Apoio às Famílias;
- Doação de Cestas Básicas;
- Apoio às Escolas da Rede Regular de Ensino;
- Formação continuada aos profissionais.



Formação Inicial para o Trabalho

A plena participação do deficiente no mercado de trabalho consiste em ter ele a mesma oportunidade que os outros para trabalhar na comunidade em um emprego real, fazer parte da comunidade e usufruir os mesmos direitos, responsabilidades e status como todo mundo.

O Programa FIT existe para preparar os alunos da APAE para o mercado de trabalho, com cursos de horta e jardinagem, corte e costura, reciclagem, culinária (panificação) e serigrafia.

Além de capacitar esses alunos, a APAE Anápolis busca constantemente junto ao empresariado local a colocação dos mesmos e sua inserção no mercado.



Clube de Mães e Atelier das Flores

O Clube de mães reúne as mães dos alunos em atividades co-participativas nas dependências da escola. Trabalhando em conjunto com as oficinas e com os alunos do FIT – Formação Inicial para o Trabalho –

o Clube de Mães confecciona produtos diversos que são comercializados através do Atelier das Flores, o bazar permanente da APAE Anápolis.

Casa Viva

O Projeto Casa Viva consiste em ofertar ao aluno a partir dos 14 anos o treinamento necessário para que o mesmo possa conquistar sua independência, aprendendo a cuidar de uma casa, preparar um lanche, cuidar da própria roupa e da própria higiene, além de atividades como oficina de tecelagem e salão de cabeleireiro.

Estas atividades são desenvolvidas em uma casa de AVD (Atividades de Vida Diária) especialmente construída e mobiliada para este fim. O mesmo espaço, por sinal, é utilizado na habilitação e reabilitação de pessoas com deficiência física através do Serviço Especializado em Reabilitação Física da APAE Anápolis.



Setor de Artes

O trabalho do Setor de Artes na Escola Maria Montessori visa desenvolver no aluno sua capacidade de superação através de apresentações artísticas envolvendo principalmente a pintura, canto, dança e teatro. Através de ensaios e apresentações o aluno vai perdendo a inibição e melhorando o convívio social, aumentando sua autoestima. Estas apresentações são programadas em eventos durante todo o ano e culminam no final do ano com o “Momento Cultural”, quando se realiza um grande espetáculo aberto a toda a comunidade.



Prevenção

O Laboratório da Apae



O Laboratório da APAE Anápolis é credenciado pelo Ministério da Saúde como referência em Goiás para o Programa Nacional de Triagem Neonatal (PNTN). Realiza diversas versões do Teste do Pezinho, totalizando mais de 40 patologias, além de vários exames especializados como dosagens hormonais, marcadores tumorais e virais, drogas de monitoramento, Teste da Orelhinha e Teste do Olhinho.

O laboratório surgiu em 1994 a partir de um convênio firmado com o ministério da Saúde, com a responsabilidade de realizar com qualidade e segurança o Teste do Pezinho em todos os recém-nascidos de Goiás. Era, então, o primeiro laboratório do gênero aberto ao público da região Centro-Oeste e um dos poucos dessa atividade no Brasil.

Hoje o Laboratório ocupa um espaço próprio dotado de modernos equipamentos para a realização de diversos exames nas áreas de sorologia/imunologia, dosagens hormonais, marcadores tumorais e drogas de monitoramento com excelente nível de qualidade tecnológica e profissional.



Ambulatório Multidisciplinar Especializado

O AME – Ambulatório Multidisciplinar Especializado da APAE é referência em Goiás para o acompanhamento e tratamento precoce das doenças triadas pelo Teste do Pezinho Padrão (PNTN):

- ➔ *Hipotireoidismo Congênito*
- ➔ *Fenilcetonúria*
- ➔ *Doenças Falciformes e outras*
- ➔ *Hemoglobinopatias*
- ➔ *Hiperplasia Adrenal Congênita*
- ➔ *Fibrose Cística*
- ➔ *Deficiência da Biotinidase*

Além disso, o AME atende a todos os alunos da Escola Maria Montessori, pessoas com deficiência intelectual em graus e comprometimentos diferenciados, desenvolvendo suas capacidades, através de uma abordagem biopsicosocial.

É composto por uma equipe de profissionais que atuam nas áreas de psicologia, serviço social, Fisioterapia, Enfermagem, Nutrição e Medicina (hematologia, endocrinologia, pediatria, gastro-pediatria, pneumopediatria e outras especialidades).

O AME conta ainda com o Centro de Apoio, um espaço destinado a acolher as famílias de pessoas com alguma doença

diagnosticada pelo Teste do Pezinho, oriundos de todo o Estado de Goiás e que permanecem na Instituição o dia todo para atendimento terapêutico completo. O local dispõe de cozinha, berçário, sala de esta, cantinho de brinquedos e banheiros.



Reabilitação

CER III - Física



O Serviço Especializado em Reabilitação Física do CER III atende a pacientes com comprometimento da função física (pré e pós-operatório de cirurgias ortopédicas, politraumatizados/acidentados e amputados) e com comprometimento neurológico e/ou sensorial (sequela de AVC, TCE, lesão medular, paralisia cerebral, mielomeningocele, distrofias musculares e síndromes genéticas), oferecendo consultas médicas em fisioterapia e neurologia, atendimentos de fisioterapia, fonoaudiologia, terapia ocupacional, psicologia, enfermagem, musicoterapia, nutrição e assistência social.

Para o transporte de seus pacientes cadeirantes esta unidade dispõe de um furgão totalmente adaptado para atendimento a pessoas com deficiência.

Programa Cuidando do Cuidador

O objetivo é prestar um apoio psicológico ao cuidador, visando seu equilíbrio, a fim de que ele possa melhor cuidar do paciente.

Esse apoio faz toda a diferença, pois acaba resultando em melhor desempenho e desenvolvimento do paciente em sua reabilitação.

CER III - Auditiva

O Programa de Atenção à Saúde Auditiva oferece desde a prevenção e o diagnóstico até a reabilitação auditiva a pacientes de todas as idades, do recém-nascido ao idoso. Dentro do programa, o paciente com risco, suspeita ou deficiência auditiva confirmada é atendido através do Sistema Único de Saúde (SUS), por equipe multidisciplinar especializada, composta por Otorrinolaringologista, Fonoaudiólogo, Assistente Social, Nutricionista, Psicólogo e Psicopedagogo.

São os seguintes os procedimentos realizados em Saúde Auditiva:

- Consulta em Otorrinolaringologia
- Indicação e Adaptação de Prótese Auditiva (Aparelho Auditivo)
- Indicação e adaptação de sistema transmissor/receptor FM para estudantes com idade entre 5 e 17 anos que utilizam aparelhos auditivos ou implantes cocleares
- Exames de diagnóstico audiológico

A unidade é credenciada também como serviço de referência em Atenção à Saúde Auditiva de Média Complexidade para a macro região centro-norte, composta por Anápolis e mais 57 municípios de Goiás.

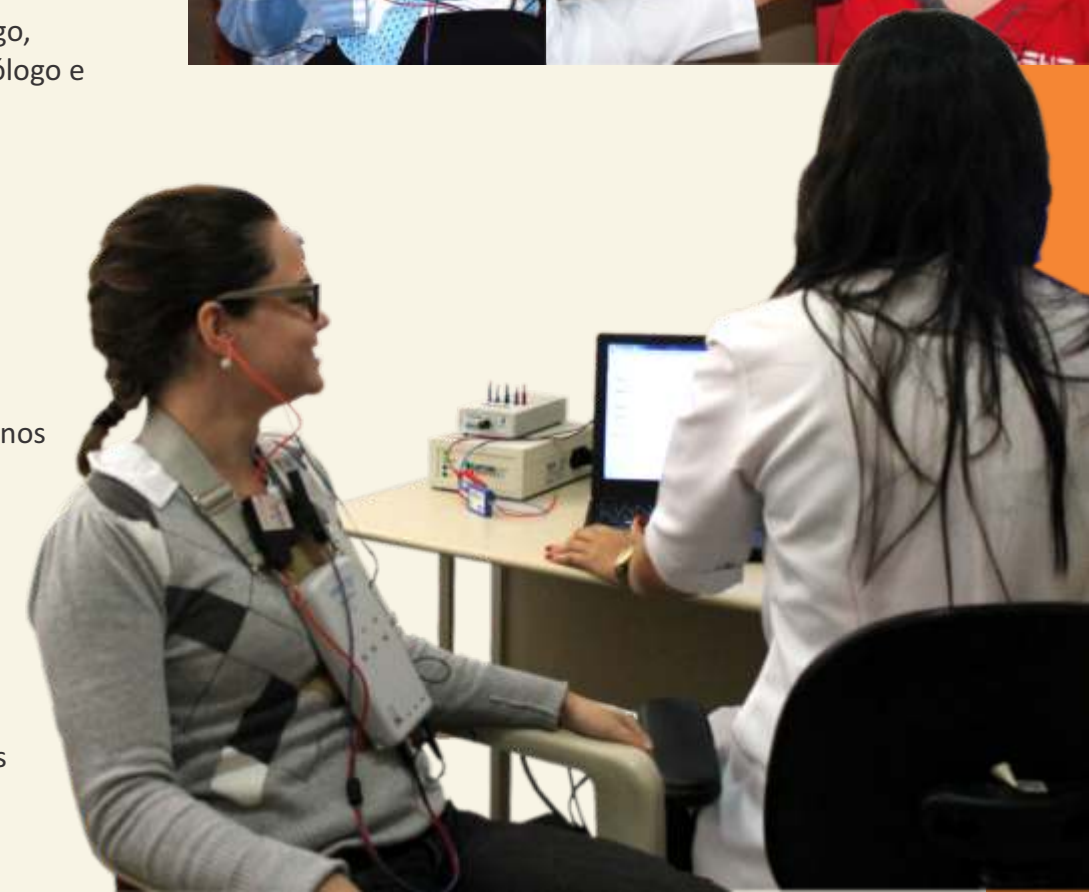

CER III - Intellectual



O Serviço Especializado em Reabilitação Intellectual do CER III atende a pessoas com deficiência intelectual (síndromes diversas, lesões cerebrais, Transtorno do Espectro do Autismo - TEA ou suspeita de TEA), aproveitando suas potencialidades e promovendo sua integração à vida comunitária.

Através de projetos como “Projeto Amparo”, “Psicoeducação” e “Colônia de férias terapêutica” (realizada em conjunto com o Serviço de Reabilitação Auditiva e com o AME), a equipe do CRASA procura utilizar a integração como meio de desenvolvimento e reabilitação de crianças com disfunções neuro-psicomotoras, com atendimentos em psicologia, fisioterapia, fonoaudiologia, nutrição, serviço social, psicopedagogia, neuropediatria, terapia ocupacional e musicoterapia.

Parque Sensorial

O Parque Sensorial da APAE Anápolis é o primeiro do gênero em todo o Centro-Oeste. Trata-se de um Espaço Lúdico-Sensorial-Terapêutico pensado e construído para recreação, terapia e lazer, direcionados para fins terapêuticos psicomotores e psicopedagógicos. Ele é totalmente adaptado e vem contribuir para que os pacientes da instituição entrem em contado com diversas experiências sensoriais, independente de suas limitações. É composto de balanços, gangorras e outros brinquedos adaptados.



Hidroterapia

A hidroterapia é um método de tratamento fisioterápico que utiliza a água com finalidade terapêutica através de exercícios aquáticos, que auxiliam na reabilitação de diversas patologias.

A unicidade da água está principalmente no seu empuxo, que alivia o estresse sobre as articulações sustentadoras de peso e permite que se realize movimentos em forças gravitacionais reduzidas, ou seja, na água o corpo está simultaneamente sob a ação de duas forças – a gravidade (que empurra pra baixo) e o empuxo (que empurra pra cima).

Na APAE Anápolis a Hidroterapia é praticada em um parque aquático com duas piscinas aquecidas, em ambiente coberto, sendo uma delas adaptada para permitir o acesso de cadeirantes.



Benefícios da Hidroterapia

Efeitos fisiológicos :

- Aumenta a frequência respiratória
- Diminui a pressão sanguínea
- Aumenta o suprimento de sangue para os músculos
- Aumenta o metabolismo muscular
- Aumenta a circulação periférica
- Aumenta a taxa metabólica
- Aumenta a quantidade de sangue de retorno ao coração
- Diminui edemas das partes do corpo submersas
- Reduz a sensibilidade nos terminais nervosos
- Relaxamento muscular geral

Efeitos terapêuticos:

- Promove relaxamento muscular
- Reduz a sensibilidade à dor
- Aumenta a força e resistência muscular em casos de fraqueza
- Diminui a rigidez muscular

Cursos Gratuitos de Informática

Além do atendimento a pessoas com deficiência, a APAE Anápolis presta inúmeros serviços à comunidade, sendo que o principal é o Projeto Inclusão Digital.

O projeto nasceu em 2011 com a doação de computadores por parte da SICOOB UniCentro Norte Goiano (então denominada Unicred) e da Unimed Anápolis. A partir daí, a APAE firmou uma parceria com o CDI – Comitê para a Democratização da Informática de Goiás, uma organização não-governamental que utiliza a tecnologia como ferramenta para combater a pobreza e a desigualdade, estimular o empreendedorismo e criar novas gerações de empreendedores sociais. O CDI forneceu o know-how e a metodologia para a implantação do projeto, que visa atender jovens e adultos de baixa renda oferecendo gratuitamente cursos na área de informática, mantidos com recursos da parceria firmada entre a APAE Anápolis, Unimed e SICOOB UniCentro Norte Goiano.

O Projeto Inclusão Digital tem turmas nos três turnos durante a semana e nos turnos matutino e vespertino aos sábados, além de cursos intensivos de férias e turmas especialmente dirigidas à terceira idade.



Nossa Missão:
**Promover, com a participação da família, a
prevenção e manutenção da saúde,
reabilitação, formação e inclusão do
deficiente intelectual na sociedade.**



ASSOCIAÇÃO DE PAIS E AMIGOS DOS EXCEPCIONAIS DE ANÁPOLIS

Escola Maria Montessori, Ambulatório Multidisciplinar Especializado:

Rua Zaqueu Crispim, Qd. 02, Lt. 02 - Bairro Bouganville - Telefax (62) 3098-3535 - CEP 75075-560

Serviço Especializado em Reabilitação Física:

Rua Zaqueu Crispim, Qd. 02, Lt. 02 - Bairro Bouganville - Telefax (62) 3706-9141 / 3706-9142 - CEP 75075-560

Serviço Especializado em Reabilitação Auditiva e Intelectual:

Rua Coronel Aquiles de Pina, nº 116 - Centro - Telefax (62) 3943-6969 - CEP 75020-070

Administração e Laboratório:

Avenida Senador José Lourenço Dias, 1390 - Centro - Telefax (62) 3098-2525 - CEP 75020-010

E-mail: apae@apaeaps.org.br - Anápolis - Goiás - Brasil

